

SENN

LIBERAT
TUS

T

DOSS



Pelíkano

Somos una empresa responsable donde predomina la innovación y el compromiso con la naturaleza. En nuestro camino hacia la sostenibilidad, hemos reconocido la importancia de tomar medidas responsables para preservar la naturaleza y contribuir al bienestar del planeta.

Cada uno de nuestros paneles se crea con madera proveniente tanto de bosques plantados y manejados sustentablemente, como de reciclaje y subproductos de madera.

Nuestro compromiso no se limita solo a nuestros productos; también estamos enfocados en reducir nuestra huella de carbono y adoptar prácticas de producción más amigables con el medio ambiente. Alineamos nuestros valores internos y externos, promoviendo la equidad, el respeto y la tolerancia. Trabajamos juntos para construir un mundo más consciente que se preocupa por la sociedad, nuestro capital humano y las comunidades que nos rodean.

Estamos escribiendo un nuevo capítulo en esta historia, un camino que nos ha llevado a tejer nuestra huella con fuerza y responsabilidad, abrazando un compromiso integral con el mundo que habitamos.

Pelíkano,
Libera Tus Sentidos.



Pelíkano



LIBERATA

TUS

SENTI

DOS



PANELA

*Imagen Referencial

AGAVE





Pelikano

TEXTURA **SYNCHRO**

BARLONDINO





TEXTURA **SYNCHRO**

NUEVO
FUME



*Imagen Referencial



Pelikano

TEXTURA **SYNCHRO**

NUEVO
PANELA



*Imagen Referencial



TEXTURA **SYNCHRO**

NUEVO
MILAN



*Imagen Referencial



TEXTURA **MATE**

NUEVO
NAZCA



*Imagen Referencial



TEXTURA **CUERO**

NUEVO
TOQUILLA



*Imagen Referencial



Pelikano

TEXTURA **MATE**

NUEVO
ARUPO



*Imagen Referencial



TEXTURA **MATE**

NUEVO
AGAVE



*Imagen Referencial



TEXTURA **CUERO**

NUEVO
TIVOLI



*Imagen Referencial

Hay algo dentro de ti que quiere volar, ese deseo natural de vivir y de sentir.

Eso que te hace disfrutar del viento en tu rostro, del sol en tus hombros y de las gotas de lluvia en tu cabello.

Esa sensación de perfección de la naturaleza en las yemas de tus dedos **al sentir la sincronía entre los colores y las texturas**, que nos invitan a liberar nuestra creatividad.

Estar a la vanguardia del diseño, descubriendo nuestro estilo y creando nuestra propia historia.

Es sentir que quieres salir, saltar, correr y ser libre.

Vivir responsablemente para ser parte de un mundo mejor.

*Imagen Referencial

MANI FIES TO



Pelikano

**ROBLE
BLANCO**

TEXTURA **ROBLE**

* imagen Referencia

TEXTURA **ROBLE**

**ROBLE
BLANCO**



Centro de Experiencia
Pelikano Quito





Pelikano

TEXTURA **SYNCHRO**

BELLOTA



ESPACIO DISEÑADO POR
MUCMAN Construcciones SA

PROYECTO
Mucman Tower



Pelikano

TEXTURA **SYNCHRO**

CASTAÑO



ESPACIO DISEÑADO POR
Najas Arquitectos

PROYECTO
Casas Project 2022



TEXTURA **MATE**

CAPRI



*Imagen Referencial



Pelikano

TEXTURA **MATE**

IBIZA



Centro de Experiencia
Pelíkano Cumbayá



TEXTURA **SYNCHRO**

NACAR



Showroom
Madeval Quito

 **Madeval**
Passion for design



Pelíkano

TEXTURA **SYNCHRO**

MACADAMIA



ESPACIO DISEÑADO POR
Paolo Cattani

PROYECTO
Casas Project 2023



TEXTURA **MATE**

OCEANO



ESPACIO DISEÑADO POR
SMC Construcciones

PROYECTO
Acqualina



TEXTURA **MATE**

BOSQUE

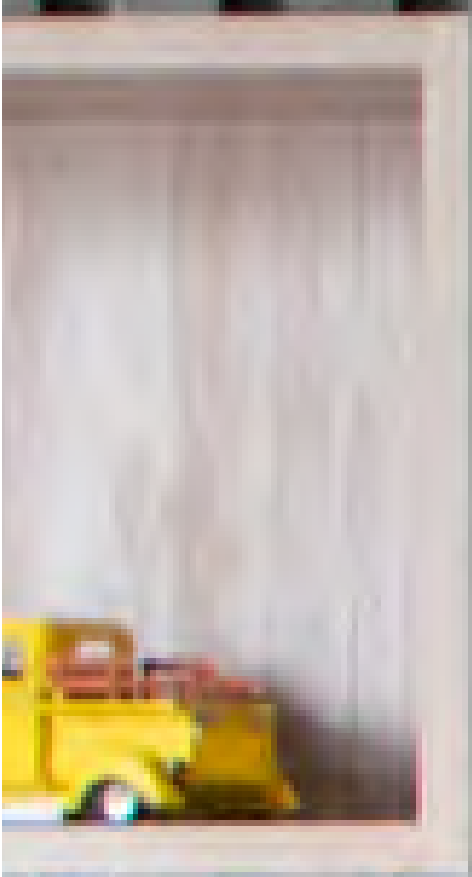

Centro de Experiencia
Pelíkano Lima



Pelikano

TEXTURA **MATE**

ROVERE



PROYECTO
Imagina 2023



Pelikano

TEXTURA **MATE**

ONIX



Tableros 99%
antibacterianos

Centro de Experiencia
Pelíkano Bogotá



Pelikano

TEXTURA **METAL**

ACERO



Centro de Experiencia
Pelíkano Guayaquil



Pelikano

TEXTURA **MATE**

TAUPÉ

ESPACIO DISEÑADO POR
Lisbeth Linares

PROYECTO
Tree, Grupo TYC





Pelikano

TEXTURA **MATE**

MANZANO



ESPACIO DISEÑADO POR
Urpi Allosilla

PROYECTO
Proyecto Residencial Perú



Pelikano

TEXTURA **PORO**

NIEBLA



*Imagen Referencial



Pelikano

TEXTURA **PORO**

DUNA



ESPACIO DISEÑADO POR
DIEZ + MULLER

PROYECTO
Oficinas Novopan

FOTOGRAFÍA
JAGSTUDIO



TEXTURA **PORO**

GALES



*Imagen Referencial



Pelikano

TEXTURA **METAL**

BRONCE



Centro de Experiencia
Pelíkano Cumbayá



Pelikano

TEXTURA **PORO**

COÑAC



*Imagen Referencial



Pelikano

TEXTURA **PORO**

ARTIKO

A modern interior space featuring a vertical living wall on the left, a glass table with two chairs in the foreground, and a dark grey wall with a vertical light strip and a minimalist light fixture. The floor is made of light-colored wood-look tiles. The text is overlaid on the right side of the image.

ESPACIO DISEÑADO POR
VIP Constructor

PROYECTO
Diamond Design

REALIZADO POR
Madenco



Pelikano

TEXTURA **PORO**

CARAMELO



ESPACIO DISEÑADO POR
MUCMAN Construcciones SA

PROYECTO
Mucman Tower



Pelikano

TEXTURA **PORO**

MIEL

*Imagen Referencial





Pelikano

TEXTURA **MATE**

CENIZA



*Imagen Referencial



Pelikano

TEXTURA **MATE**

CEMENTO



ESPACIO DISEÑADO POR
Arq. Santiago Cornejo

PROYECTO
Casas Project 2023



Pelikano

TEXTURA **PORO**

ESPRESSO



ESPACIO DISEÑADO POR
Galo Mejía GMARQUITECTOSEC
/Diseño Milani Cocinas EC.

PROYECTO
Proyecto Ópalo

CEDRO

TEXTURA **MADEREADO**

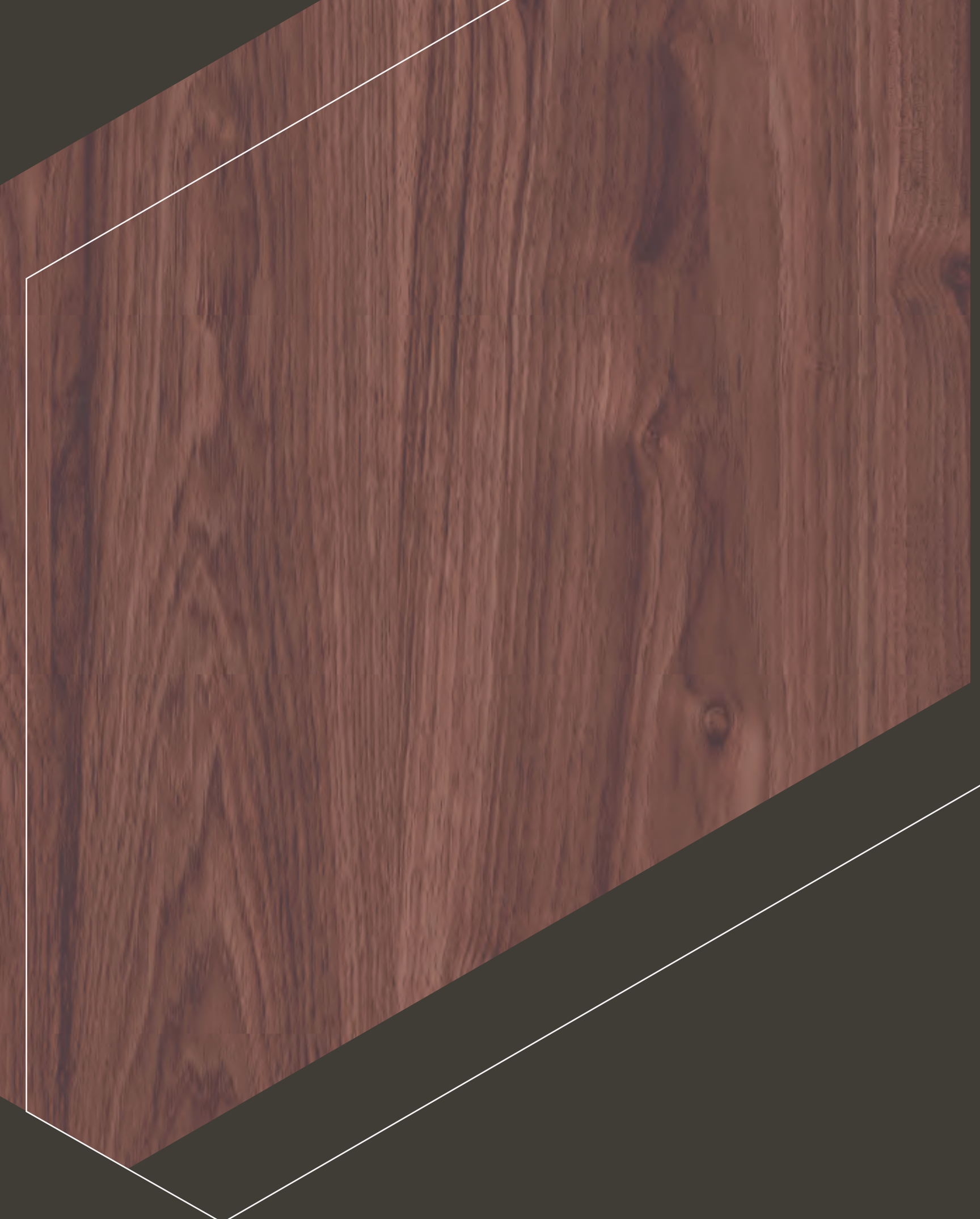

GRIS

TEXTURA **FANTASÍA**

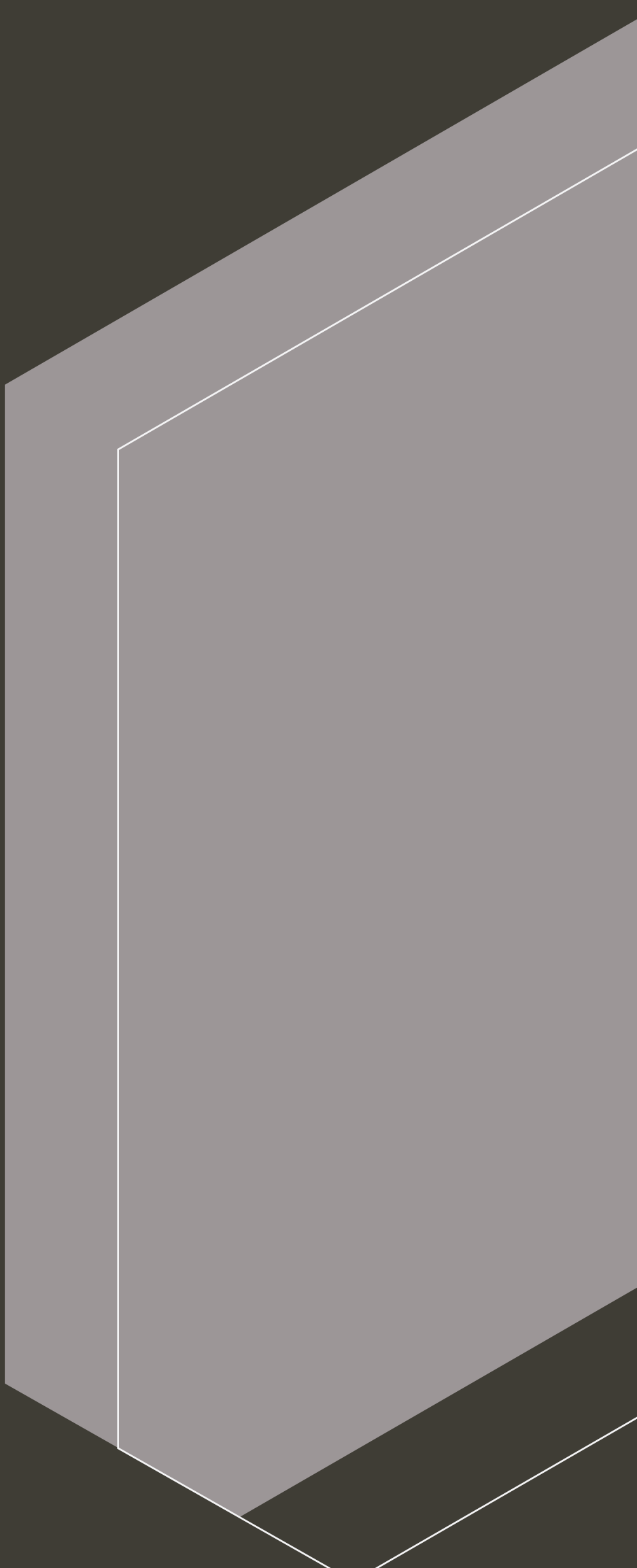

LINO

TEXTURA **FANTASÍA**



TEXTURA **MADEREADO**

ROBLE GRIS

NEVADO

TEXTURA **FANTASÍA**

WENGE

TEXTURA **FANTASÍA**

PLOMO

TEXTURA **FANTASÍA**

BLANCO

TEXTURA **FANTASÍA**

BEIGE

TEXTURA **HIGH GLOSS**

NEGRO

TEXTURA **FANTASÍA**

Planta NOVOPAN Vía La Troncal distrital E-35 que une la parroquia de Pifo con Sangolquí. Sector Itulcachi.

Quito - Ecuador.

T: 396 6900 F:396 6903

Av. Carrera 19 # 95-20 Local 1-01. Edificio Torre Sigma

Bogotá, Colombia

Tel: (57-1) 7425077

Av. Eucaliptos It. 3.D.2.B, Santa Genoveva, Lurin

Lima - Perú

PBX: (51-1) 660 0000



www.pelikano.com



Pelikano